山口
あんなこと こんなこと

読者の皆様から寄せられた、身近に起きたいろんな出来事をご紹介。すべてが山口市内での実話!?です。山口って、楽しい街ですね!

まだ6カ月の孫の歯が生えました。お座りもハイハイもできないのに…。ほふく前進はなぜかできるので、今朝も猫のごはんをひっくり返していました。アブナイアブナイ…。

（平川、K）

娘（5歳）がカップラーメンを食べていたとき、あとから帰宅した主人が娘と同じ種類のラーメンを食べ始めると、娘が主人へ一言。「とおたん、〇〇（自分）と一緒のだね。〇〇のことが好きだから？」。主人のことが好きなんだなあと思いました。（吉敷、N）

部活で野球をしている中学3年の息子がプレー中、右足首をねんざしてしまいました。湿布はいつもしていますが、早く治したいという気持ちから「足湯に行きたい！」というので2人で通っています。短い時間ですが、色々場所を変えて足湯を楽しんでいます。ねんざが治ったら…うれしいけど足湯に行かなくなると寂しいなー。

（大歳、M）

わたしたち夫婦は2歳と4歳の孫と旅役者の芝居や舞踊を観に行くのが好きです。最初は孫も後半飽きてきて早く帰りたがったりしていましたが、このごろはちゃんと観劇できるようになりました。そんな孫が最近ではテレビで演歌が流れると旅役者がしていたように登場し、踊り、途中に見ているわたしたちに投げキッス。家族みんなでとても盛り上がり、大笑いしています。子どもの観察力のすごさにもビックリです。

（阿知須、O）

先日、かかりつけの病院へ定期査診へ行ったところ、いつもの看護師さんではありません。ベテランさんに見えましたが、わたしは一瞬構えてしまいました。その時彼女は「ピンクがお似合いですね！」とわたしに声をかけてくださいました。わたしの心はいっぺんにほぐれ、注射針の痛さを感じませんでした。名看護師さんありがとうございました。

（宮野、N）

◇　◇　◇

このコーナーは、皆様から寄せられた「身近であった楽しい出来事・話題」を元に制作しました。随時募集していますので、はがき、ファクス、メール等で、どしどしお寄せください。

正しい知識で無理なく体質改善
～健康的で美しい体を維持できる～

本日は「耳つぼダイエット」のメディカルスリム葵・岩崎先生に一般の方からよくあるご質問ということでお答えいただきました。

Q　ダイエットした後のリバウンドが心配です。

A．そうですね。でも実は、無理なく理想の体形を維持できるようになるんです。ダイエットでは、**健康的にやせることだけでなく〝体質を改善すること〟が大切なんです。**健康的で太らない食事の知識を身につければ、ダイエット後の自己管理が楽にできます。

当院では、患者さんと一緒に正しい食事方法を勉強していきながら、マンツーマンで細かなお悩みにもお答えしていきます。

耳つぼの刺激によって①過剰な食欲を抑えて体質改善中も無理がありません。②代謝を促進してスピーディーにダイエットしていくことができます。

また、卒業後も無料の定期検診を行い、責任を持ってアフターフォローいたします。

「まずは無料カウンセリングへ、お気軽に話を聞きにいらしてください」

耳つぼダイエット
「NPO法人日本痩身医学協会」認定
健康的に体質改善
おかげさまでまもなく10年目を迎えます

院長 岩崎成実

耳つぼダイエットの流れ! 3カ月で無理なく10kg減量!!

STEP 1 まずはお電話で予約 ▶ STEP 2 「無料」カウンセリングを受けて検討 ▶ STEP 3 耳つぼダイエットスタート ▶ STEP 4 3カ月後に目標達成!!

「ヘルシー耳つぼダイエット」（葵接骨院併設）
メディカルスリム葵
山口市吉敷下東2丁目6-5 リアライズV1F
0120.332.969 ▶ 無料カウンセリング ご希望の旨、お気軽にご予約ください
【カウンセリング用 電話受付時間】9:00～12:00、15:00～19:00
【休診日】木曜・土曜午後・日曜・祝日
パソコンからアクセス▸http://www.soushin-igaku.org/

医療事務（パート）募集

●若干名　●待遇、その他詳細は面談にて。

応募 あらかじめ電話連絡の上、履歴書をご持参下さい。
まずはお気軽にお電話ください!! ☎083-923-0975

診療時間	月	火	水	木	金	土
9:00～13:00	●	●	●	休診	●	●
15:00～19:00	●	●	●		●	● ~18:00

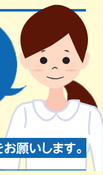
11月から診療時間が変わりました!

休診日／木・日曜、祝日　土曜の午後診療しております。（～18:00）　予約をお願いします。

心療内科・カウンセリング（健康相談）
医療法人社団 太平会
クボクリニック
山口市鰐石町6番35 松田ビル2F

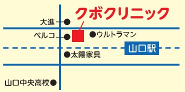

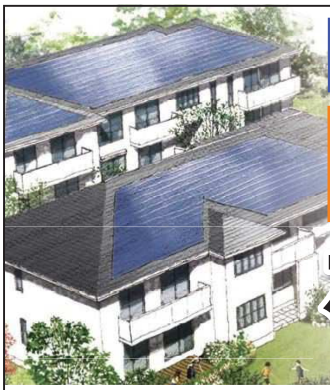

サンデー山口特別企画

不動産相続・資産活用でお悩みの方へ

太陽光発電買取単価42円決定（20年間固定・10kwh以上）など…
アパート経営は今がチャンス!!

相続対策セミナー

増税時代に備える

先着20名限定

日時
平成24年 12月16日㊐
13:00～16:00

会場
山口銀行 小郡支店2F会議室
[住所]山口市小郡下郷1229-6

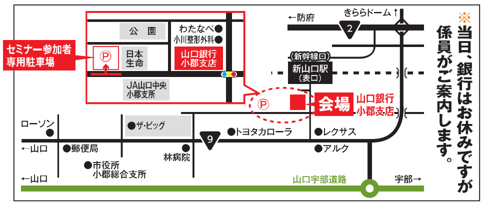

※当日、銀行はお休みですが係員がご案内します。

第1部
13:00～14:10
相続対策と財産の保全について
講師:西川 康彦氏（西川康彦税理士・行政書士事務所）

第2部
14:20～15:00
発電経営新提案!
大容量太陽光発電搭載モデル
積水ハウス㈱山口支店

西川税理士による
個別相談会 15:00～ ご希望の方
●利回りUPの太陽光発電シミュレーションをお作りします
●相続税相談 etc. ※要事前予約

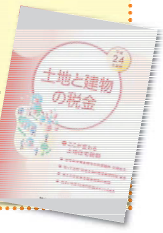

ご来場プレゼント　セミナー参加者に「土地と建物の税金」をプレゼント

主催 ㈱サンデー山口 山口市神田町8-1
協力:㈱山口銀行 小郡支店・積水ハウス㈱山口支店

お申し込み受け付け
平日・土曜は株式会社サンデー山口 tel.083-925-7912
日曜は積水ハウス（株）山口支店 tel.083-924-7880 ※内藤・西原まで

1行記事　22日（土）の冬至を前に、阿知須地域で栽培されているカボチャ「阿知須くりまさる」の出荷が10日（月）から始まる。約7㌧が市場に出回る見込み。